Übersichtskarte der Sicherungsgebiete für Naturschutz und Landschaftspflege

Maßstab 1: 400 000

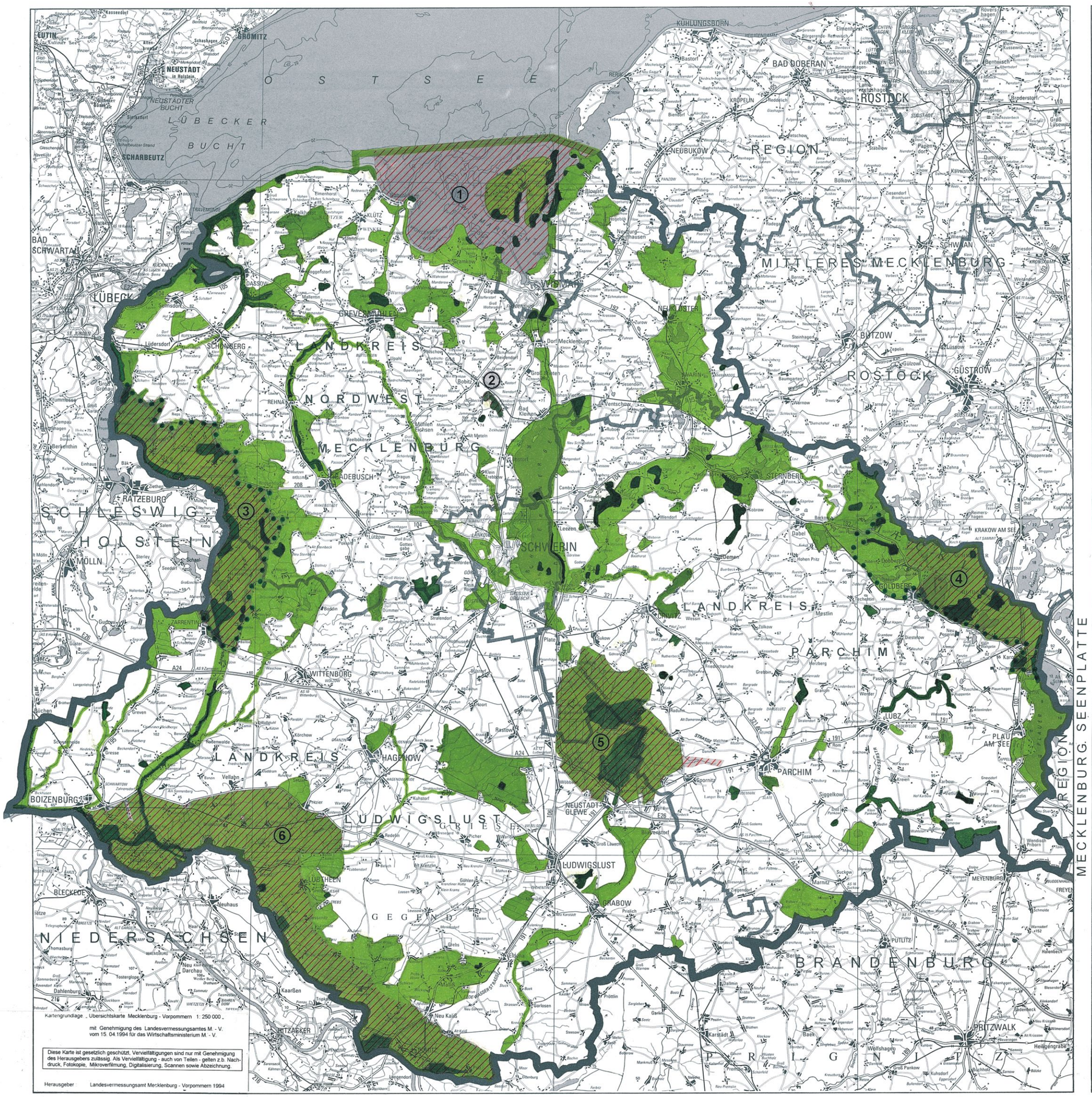

Kartengrundlage „Übersichtskarte Mecklenburg - Vorpommern 1: 250 000"
mit Genehmigung des Landesvermessungsamtes M. - V.
vom 15. 04. 1994 für das Wirtschaftsministerium M. - V.

Diese Karte ist gesetzlich geschützt. Vervielfältigungen sind nur mit Genehmigung des Herausgebers zulässig. Als Vervielfältigung - auch von Teilen - gelten z.b. Nachdruck, Fotokopie, Mikroverfilmung, Digitalisierung, Scannen sowie Abzeichnung.

Herausgeber Landesvermessungsamt Mecklenburg - Vorpommern 1994

Vorranggebiet Naturschutz und Landschaftspflege

Vorsorgeraum Naturschutz und Landschaftspflege

Grenze Naturpark

Europäisches Vogelschutzgebiet
(nach Angaben des Ministerium für Landwirtschaft und Naturschutz M-V)

1. Küstenlandschaft Wismarbucht
2. Dambecker Seen
3. Naturpark Schaalsee
4. Naturpark Nossentiner/Schwinzer Heide
5. Lewitz
6. Naturpark Elbetal

Bearbeiter und Kartographie: Amt für Raumordnung und Landesplanung Westmecklenburg

Herausgeber: Regionaler Planungsverband Westmecklenburg